

"AÑO DE LA RECUPERACIÓN y CONSOLIDACIÓN DE LA
ECONOMIA PERUANA"



TEMA:

. HERBARIO

ALUMNO:

. CALLE CUBAS JIMI MICHAEL

LUGAR Y FECHA:

. CHAO, 09 DE ENERO DEL 2025 - VIRU - LA LIBERTAD

INSTITUCION:

. IDEMA

CARRERA:

. AGROPECUARIA

CURSO:

. BOTANICA Y FISILOGIA VEGETAL

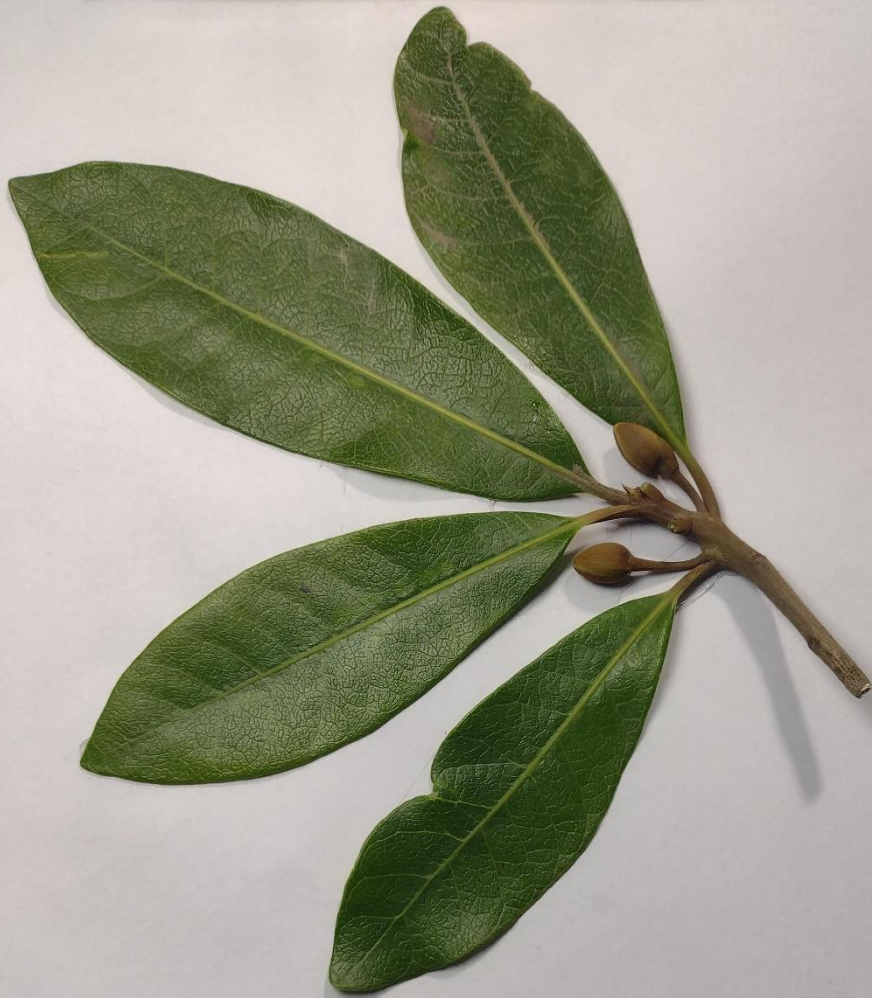

CARACTERISTICAS:

NOMBRE COMUN: Lúcuma.

NOMBRE CIENTIFICO: *Pouteria lucuma*.

ORIGEN: originario de los valles andinos de Perú, Ecuador y Chile.

PLANTA: Perenne.

HOJAS: Son alternas, lanceoladas u oblongas, y pueden llegar a medir hasta 25 cm de largo y 10 cm de ancho.

FLORES: Son hermafroditas, pequeñas, verdes a marrón claro, y nacen en la axila de la hoja.

FRUTO: Esférica, cónica u ovoide, mide entre 4 y 17 cm de diámetro, envuelta en una cáscara de color verde oscuro u amarillo bronceado. Su sabor y aroma son agradables, la pulpa de color amarillo o anaranjado intenso de textura harinosa.



CARACTERISTICAS:

NOMBRE COMUN: Palta o Aguacate.

NOMBRE CIENTIFICO: Persea americana.

ORIGEN: Centroamérica.

PLANTA: Perenne.

HOJAS: Grandes, de color verde oscuro y brillantes, con forma ovalada.

FLORES: Pequeñas y de color verde amarillento, agrupadas en panículas.

FRUTO: Es una drupa carnosa, de forma ovalada o redonda con una gran semilla en su interior, la piel puede ser verde, negra o púrpura dependiendo su variedad.



CARACTERISTICAS:

NOMBRE COMUN: Maracuyá

NOMBRE CIENTIFICO: *Passiflora edulis flavicarpa*.

ORIGEN: Sudamérica (Amazonia).

PLANTA: Trepadora perenne.

HOJAS: Lobuladas, dividida en varias secciones.

FLORES: Grandes y llamativas, con una compleja estructura y colores vibrantes.

FRUTO: Tiene una cascara rugosa y una pulpa jugosa con numerosas semillas, de forma ovalada de color amarillo.



CARACTERISTICAS:

NOMBRE COMUN: Pacay

NOMBRE CIENTIFICO: Inga feuilleei.

ORIGEN: América del sur

PLANTA: Perenne

HOJAS: Grandes y de color verde oscuro

FLORES: Pequeñas y agrupadas en espigas de color blanco o crema

FRUTO: Sus vainas son largas y contienen una pulpa blanca y dulce, similar al algodón, que envuelve las semillas



CARACTERISTICAS:

NOMBRE COMUN: Maíz.

NOMBRE CIENTIFICO: *Zea mays*.

ORIGEN: México.

PLANTA: Anual.

HOJAS: Grandes, largas y anchas, con nervaduras paralelas.

FLORES: Monoicas es decir masculinas (se presencia en el penacho) y femeninas (ubicadas en la mazorca), en forma de espiga.

FRUTO: Es el grano ubicado dentro de la mazorca ordenado en filas.



CARACTERISTICAS:

NOMBRE COMUN: Guanábana.

NOMBRE CIENTIFICO: *Annona muricata* L.

ORIGEN: Sudamérica.

PLANTA: Perenne.

HOJAS: Grandes de forma ovalada y son de color verde intenso.

FLORES: Son grandes y blancas, con pétalos carnosos.

FRUTO: Es una vaya grande, de forma ovalada o redonda, con piel verde y espinosa. Su pulpa es blanca con un sabor agrídulce.



CARACTERISTICAS:

NOMBRE COMUN: Limón.

NOMBRE CIENTIFICO: *Citrus x limón.*

ORIGEN: India y China.

PLANTA: Perenne.

HOJAS: De color verde oscuro y brillante de forma ovalada y tienen un borde ligeramente dentado.

FLORES: Blancas y muy perfumadas conocidas como azahar, aparecen en primavera.

FRUTO: De forma ovalada, piel amarilla o verde con pulpa acida.



CARACTERISTICAS:

NOMBRE COMUN: Naranja.

NOMBRE CIENTIFICO: *Citrus x sinensis*.

ORIGEN: Sudeste Asiático.

PLANTA: Perenne.

HOJAS: Ovaladas y de color verde lustroso en el haz y mate en el envés.

FLORES: Son blancas, fragantes y se llaman azahar. Pueden nacer aisladas o en racimos.

FRUTO: Redonda y brillante con un interior dividido en gajos. De color amarillentos.



CARACTERISTICAS:

NOMBRE COMUN: Guayaba.

NOMBRE CIENTIFICO: *Psidium guajava*.

ORIGEN: Sudamérica y Centroamérica.

PLANTA: Perenne.

HOJAS: Son simples, oblongas o elípticas, de color verde brillante a verde parduzco, y con abundantes puntos glandulosos transparentes. Son fragantes cuando se estrujan.

FLORES: Son blancas, de aproximadamente 1 pulgada de diámetro, y se disponen en pequeños grupos o individualmente en las axilas de hojas recién formadas.

FRUTO: Son redondos, ovoide o piriforme, con una cáscara amarilla y una pulpa que puede ser blanca, amarilla, rosada o roja.



CARACTERISTICAS:

NOMBRE COMUN: Arándano azul.

NOMBRE CIENTIFICO: *Vaccinium corymbosum*.

ORIGEN: América del norte.

PLANTA: Perenne.

HOJAS: Son ovaladas, alternas, verdes claras o amarillas y con bordes levemente dentados.

FLORES: Son axilares o terminales, en racimos de 6 a 10 flores en cada yema.

FRUTO: Es una baya globosa de color azul violáceo casi negro.



CARACTERISTICAS:

NOMBRE COMUN: Ciruelo.

NOMBRE CIENTIFICO: Prunus domestica.

ORIGEN: Irán.

PLANTA: Caduca.

HOJAS: Sus hojas son oblongas, aserradas, de color verde, lisas por el haz y pubescentes por el envés.

FLORES: Sus flores son blancas y se agrupan en conjuntos de 2-3.

FRUTO: Su fruto es una drupa redonda u oval, de color amarillo, rojo o violáceo, recubierta de una cera blanquecina llamada pruina.



CARACTERISTICAS:

NOMBRE COMUN: Mango.

NOMBRE CIENTIFICO: *Mangifera Indica*.

ORIGEN: Noroeste de la India y Birmania.

PLANTA: Perenne.

HOJAS: Son grandes, coriáceas y de color verde y oscuro, tiene forma lanceada u oblonga pueden medir 30 cm de largo.

FLORES: Pequeñas y de color blanco se agrupan en panículas.

FRUTO: Su tamaño forma y color varían según su variedad son grandes y jugosas

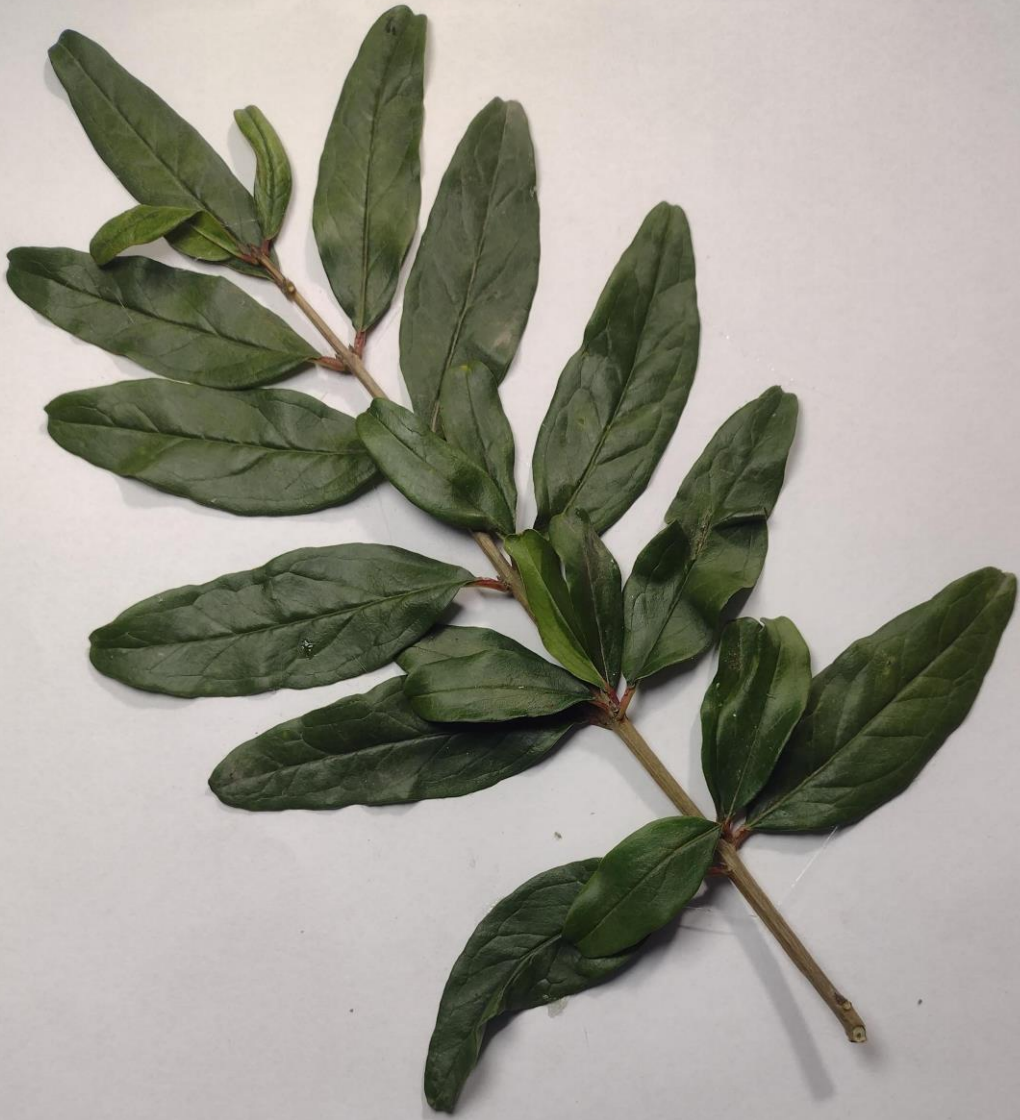

CARACTERISTICAS:

NOMBRE COMUN: Granada.

NOMBRE CIENTIFICO: *Punica granatum*.

ORIGEN: Oriente medio.

PLANTA: Perenne.

HOJAS: Son brillantes, de color verde oscuro, oblongas u ovaladas.

FLORES: Son grandes, rojas o naranjas, y pueden ser dobles.

FRUTO: Es redondeado, coriáceo, rojizo o amarillo-rojizo.